

# MÁRIAKÁLNNOK

## Településrendezési terv

### M 1:4 000

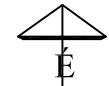

#### JELMAGYARÁZAT

- Módosítással érintett terület határa
- Határvonalak**
- Közigazgatási határ
- Beépítésre szánt terület határa
- Szabályozási vonal
- Területfelhasználási módok határa
- Övezeti határvonal
- Területfelhasználási módok határa
- Szigetközi-Tájvédelmi Körzet határa

#### Egyéb jelek és vonalak

- Beépítésre szánt terület
- Villamos gerinchálózat és védőtávolsága
- Regionális ivóvízvezeték
- Regionális szennyvízcsatorna
- Távközlési gerincábról
- Telken belüli kötelező fásítás

#### SZABÁLYOZÁSI JELEK

##### Beépítésre szánt terület

- falusias lakó
- Beépítésre nem szánt terület
- Közlekedési terület
  - M mellékút
  - T településközi út
  - MG mezőgazdasági út
  - Kp kerékpárút
  - Mezőgazdasági terület
  - Á általános mezőgazdasági terület
  - G gazdálkodási övezet
  - K kiskertek övezete
  - Ü üzemi létesítmények övezete
  - Erdőterület
  - TV védett erdő
  - GE gazdasági erdő
  - VE védőerdő
  - Vízgazdálkodási terület

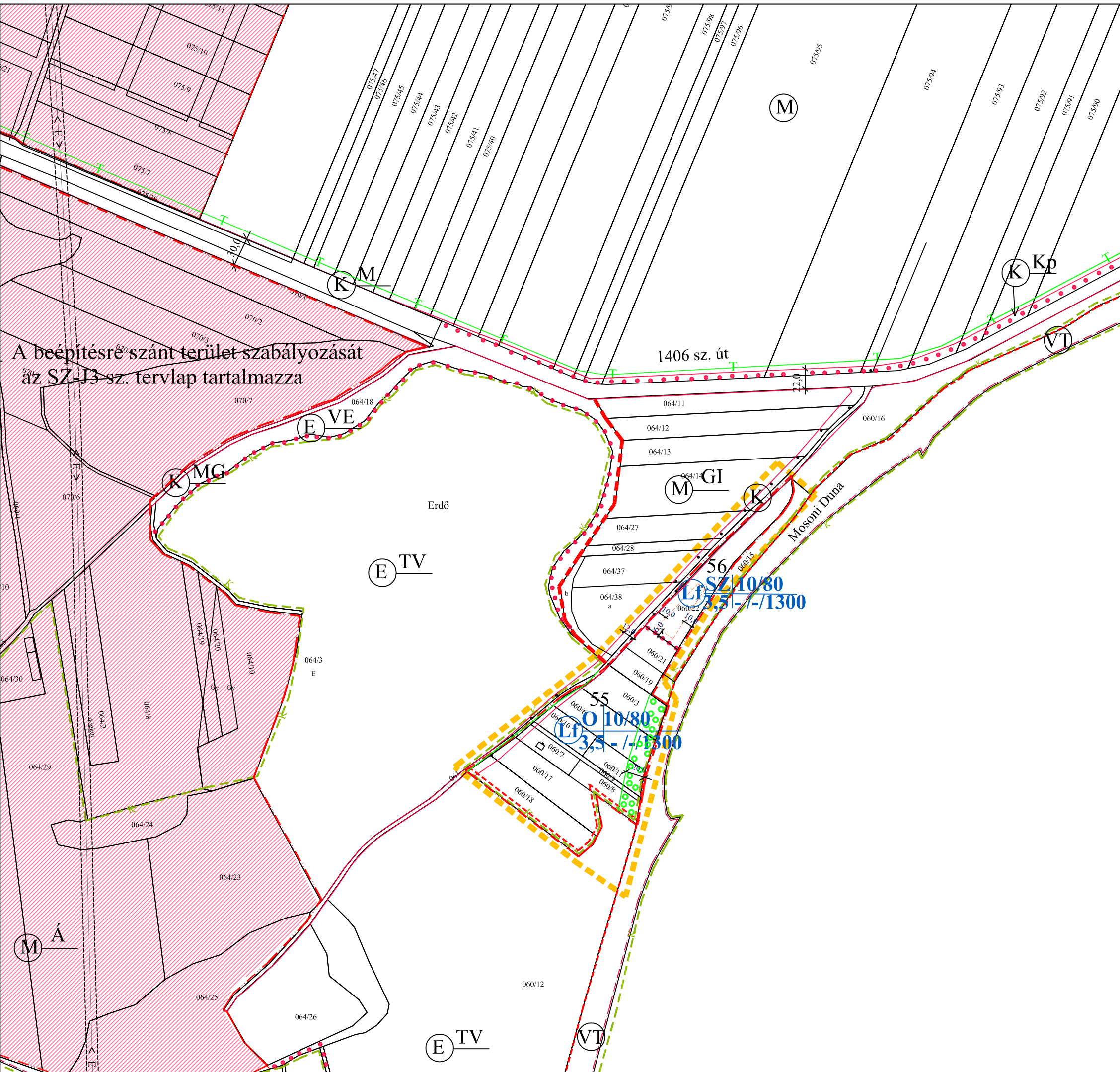

A beépítésre szánt terület szabályozását az SZ-J3-sz. tervlap tartalmazza

Jóváhagyott dokumentáció  
Máriakálnok Önkormányzat Képviselő-testülete 6/2016 (II.16.) sz. rendeletének melléklete

<b>REGIOPLAN</b>		Környezet- és Településtervező KFT. 9022 Győr, Újkapu utca 13. Tel./Fax: 96/311-304, 529-751 e-mail: regioplan@regioplan.hu	
Megrendelő neve: Máriakálnok község Önkormányzata			
Munka neve: Máriakálnok község szabályozási terv és helyi építési szabályzat módosítás		Munkaszám: Rp.I.150-16	
Munkarész neve: Szabályozási terv		Méretarány: M 1:4000	
Rajz címe: Szabályozási és övezeti terv módosítás		Rajzszám: SZ-J4/M	
Felelős településtervező: Kalmár Ágnes TT 08-0479/08		Településrendezés társtervező: 2016.02.	
Felelős közlekedéstervező: Réder Tibor TKö-08-0133		Felelős zöldfelületi és tájrendezési tervező: Pekemé Szabó Piroska TK-08-0073	
A tervezési alaptérkép az állami alapadatok felhasználásával készült			